



EUROPÄISCHE UNION
ESIF
Europäische Struktur- und
Investitionsfonds

Lokale Aktionsgruppe Montanregion Sachsen- Anhalt Süd

Projektbogen 2017 (Bedarfsanmeldung) zur Umsetzung der Lokalen Entwicklungsstrategie (LES) im Jahr 2018

Bitte beachten Sie, dass nur vollständig ausgefüllte und unterzeichnete Projektbögen bearbeitet werden können.

Kontaktdaten Projektträger

Name/Unternehmen/Institution
Adresse
Ansprechpartner/in
Telefon
Mobil
Fax
E-Mail

Projektbezeichnung

--

Projektadresse:

--

Aktionsplan

Gehört das vorgeschlagene Projekt zum Aktionsplan der LAG? <i>bitte Zutreffendes ankreuzen</i>	JA	NEIN
	<input type="checkbox"/>	<input type="checkbox"/>

Hinweis: Die Vorhaben aus dem Aktionsplan, finden Sie in der Lokalen Entwicklungsstrategie (LES) Anlage 9 unter www.leader-saale-unstrut-elster.de

Handlungsfeld

Das Projekt unterstützt die praktische Umsetzung des folgenden Handlungsfeldes (HF) der LES: <i>bitte Nr. des Handlungsfeldes eintragen, diese finden Sie unter www.leader-saale-unstrut-elster.de</i>	HF
	<input type="text"/>



EUROPÄISCHE UNION
ESIF
Europäische Struktur- und
Investitionsfonds

Lokale Aktionsgruppe Montanregion Sachsen- Anhalt Süd

Beschreibung des Projektes

Skizzierung des Vorhabens und
der geplanten Maßnahmen

[Zusätzliche Erläuterungen -
Fotomaterial und Information zur
Lage des Objektes – als Anlage
beifügen]

Projektziele

[z.B. Umnutzung nicht genutzter
Gebäude, Schaffung neuer
Arbeitsplätze, Inwertsetzung
historischer Bauten, Beitrag zur
Sicherung der Daseinsvorsorge
im Kontext des demografischen
Wandels u.ä.]

Durchführungszeitraum

Projektstart 2018	Monat
-------------------	-------

Projektende 2018	Monat
------------------	-------

Hinweis: Es ist davon auszugehen, dass Zuwendungsbescheide (nach Prüfung der Förderfähigkeit der eingereichten Antragsunterlagen) frühestens ab Mai des Beantragungsjahres vorliegen werden; zudem ist davon auszugehen, dass die Projekte noch im gleichen Jahr vollständig (außer Kommunen) abgeschlossen werden müssen. Da nach Abschluss der Projekte eine Prüfung durch die Bewilligungsbehörden vor Ort erfolgt und die Auszahlung der Fördermittel den Regelungen des Kassenschlusses in Sachsen-Anhalt unterliegt, ist ein Projektabschluss im Bewilligungsjahr anzustreben.



EUROPÄISCHE UNION
ESIF
Europäische Struktur- und
Investitionsfonds

Lokale Aktionsgruppe Montanregion Sachsen- Anhalt Süd

Kosten

Kosten nach Kostenarten Angaben in Euro, brutto (inkl. MwSt.)	2018
Investitionen	
Personal- und Honorarkosten	
Kosten für Studien/Konzepte	
weitere Kosten	
Kosten gesamt, brutto	

Finanzierung

Finanzierungsquellen Angaben in Euro	2018
Eigenmittel insgesamt	
Leistungen Dritter¹	
zu beantragende Zuwendung (Förderung)	
Finanzierung gesamt	

Eigenmittel

Die oben genannten Eigenmittel (vgl. Angaben zur Finanzierung) stehen im Beantragungsjahr <u>uneingeschränkt</u> zur Verfügung? – s. Hinweise unten - bitte Zutreffendes ankreuzen	JA	NEIN
	<input type="checkbox"/>	<input type="checkbox"/>

Hinweise:

Die Verfügbarkeit der Eigenmittel kann beispielsweise durch die Kopie eines Kontoauszugs, den Nachweis einer Bankfinanzierung (Kredit) oder die Bestätigung der Hausbank, dass entsprechende Darlehen in Aussicht gestellt sind, erfolgen.

Bei kommunalen Antragstellern ist maßgeblich, dass die notwendigen Eigenmittel im Haushaltsplan für das Jahr der Beantragung eingeplant sind. Für die Bewilligungsbehörden ist die Erteilung des Zuwendungsbescheides davon abhängig, dass der Haushaltsplan der Kommune von den kommunalen Aufsichtsbehörden genehmigt ist; dies wird in der Regel erst im Verlauf des Jahres der Fall sein.

Gesamtfinanzierung

Ich erkläre, dass die Gesamtfinanzierung (Vorfinanzierung) des Projektes gesichert ist	JA	NEIN
	<input type="checkbox"/>	<input type="checkbox"/>

Hinweis: Die Förderung wird projektbezogen gewährt und als einmaliger Zuschuss, anteilig an den Gesamtkosten, nach der Realisierung des Projektes ausgezahlt (Erstattungsprinzip).

Eigentümer

wenn nein, bitte den Eigentümer eintragen

	JA	NEIN
	<input type="checkbox"/>	<input type="checkbox"/>

¹ z.B. andere Fördermittel, wie GAW, AFP oder Mittel der Lotto Toto Sachsen-Anhalt GmbH u. ä., die zweckgebunden für das Vorhaben ausgereicht werden. (Hinweis: Diese Mittel können nicht für den Eigenmittelanteil des Projektträgers genutzt werden.)



EUROPÄISCHE UNION
ESIF
Europäische Struktur- und
Investitionsfonds

Lokale Aktionsgruppe Montanregion Sachsen- Anhalt Süd

Baugenehmigung	Ist eine Baugenehmigung erforderlich? <i>Bitte Zutreffendes ankreuzen.</i>	JA <input type="checkbox"/>	NEIN <input type="checkbox"/>
	Wenn JA: Liegt die Baugenehmigung bereits vor? <i>Bitte Zutreffendes ankreuzen.</i>	<input type="checkbox"/>	<input type="checkbox"/>
Denkmalrechtliche Genehmigung	Ist eine denkmalrechtliche Genehmigung erforderlich? <i>Bitte Zutreffendes ankreuzen.</i>	JA <input type="checkbox"/>	NEIN <input type="checkbox"/>
	Wenn JA: Liegt die Genehmigung bereits vor? <i>Bitte Zutreffendes ankreuzen.</i>	<input type="checkbox"/>	<input type="checkbox"/>
Weitere Genehmigungen	Sind weitere Genehmigungen erforderlich? <i>Bitte Zutreffendes ankreuzen.</i>	JA <input type="checkbox"/>	NEIN <input type="checkbox"/>
	Wenn JA: Welche?		
Arbeitsplatzschaffung	Führt die Durchführung des Vorhabens zur Schaffung von mindestens einem neuen Arbeitsplatz ? (Der Erhalt des Arbeitsplatzes wird auch nach Auslaufen der Förderung garantiert.) <i>Bitte Zutreffendes ankreuzen.</i>	JA <input type="checkbox"/>	NEIN <input type="checkbox"/>
Arbeitsplatzsicherung	Sichert die Durchführung des Vorhabens bestehende sozialversicherungspflichtige (Vollzeit-)Arbeitsplätze im LAG-Gebiet? <i>Bitte Zutreffendes ankreuzen.</i>	JA <input type="checkbox"/>	NEIN <input type="checkbox"/>
Regionale Vernetzung	Trägt das Vorhaben zur Vernetzung von Akteuren in der Region bei (überregionale/überörtliche Vernetzung)? <i>Bitte Zutreffendes ankreuzen.</i>	JA <input type="checkbox"/>	NEIN <input type="checkbox"/>
	Hinweis: Gemeint sind Formen der Zusammenarbeit mehrerer Akteure im LAG-Gebiet – z.B. gemeinsame Nutzung der im Zuge des Projektes geschaffenen Einrichtungen.		
Demografischer Wandel	Trägt das Vorhaben zur Linderung von Folgewirkungen des demografischen Wandels in der Region bei? <i>Bitte Zutreffendes ankreuzen.</i>	JA <input type="checkbox"/>	NEIN <input type="checkbox"/>
	Hinweis: Gemeint sind z.B. Vorhaben zur Nachnutzung leergefallener Gebäude (Nachnutzung) und Anpassungsmaßnahmen an neue Nutzungsanforderungen im Zuge des Bevölkerungsrückgangs und der Veränderung der Altersstruktur in der Region.		
Wie sind Sie auf LEADER aufmerksam geworden?	<input type="text"/>		

.....
Datum

.....
Unterschrift / Stempel (wenn vorhanden)



EUROPÄISCHE UNION
ESIF
Europäische Struktur- und
Investitionsfonds

Lokale Aktionsgruppe Montanregion Sachsen- Anhalt Süd

Infoblatt

Bitte senden Sie den Projektbogen an:

Finneplan Einecke
LAG Montanregion Sachsen-Anhalt Süd
Wilhelm- Pieck- Straße 21

06647 Finnland/ OT Saubach

Einsendeschluss: **01. 07. 2017** (es gilt der Poststempel)

VON DER IDEE ZUM LEADER PROJEKT

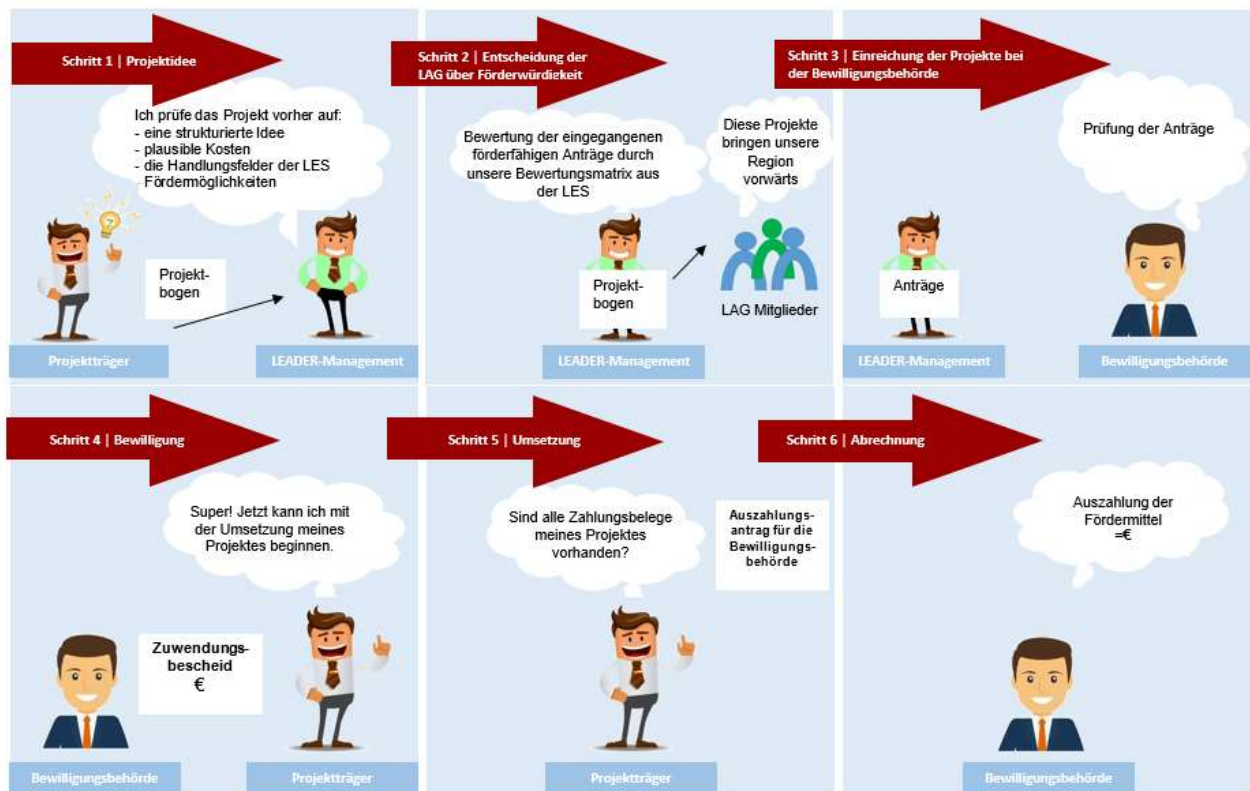

Weitere Informationen erhalten Sie unter:

www.leader-saale-unstrut-elster.de

